VENTE TROUPEAU SIMMENTAL

FAMILLE HUG
EARL LE COTEAU D'ESERY
74930 REIGNIER

24 AVR 2025

75 animaux vendus aux enchères
visibles dès 10h00

SIMMENTAL FRANCE

Vous êtes intéréssés ?
Contactez dès maintenant

Cindy : 06 77 36 00 94
Hervé : 06 08 33 12 06
Pierre-Elie : 06 75 23 25 93

Règlement de la vente

1 - ANIMAUX PROPOSES A LA VENTE

L'élevage est inscrit au Service Génétique de Simmental France (Organisme de Sélection de la race).

Références zootechniques :
Origine, index et production laitière des animaux et de leurs ascendants, affichés au présent catalogue, sont certifiés par Simmental France sur la base des informations apportées par les partenaires du Système d'Informations Génétiques.
Les index affichés sont les derniers connus à la date de réalisation du catalogue (index 25-10).

Garanties sanitaires :
L'exploitation est officiellement indemne de tuberculose, brucellose et leucose. Le troupeau est qualifié A en IBR. Toute autre analyse complémentaire pourra être faite à l'issue de la vente à la charge de l'acheteur.

Garanties de gestation :
Toutes les femelles gestantes de plus de 3 mois sont garanties pleines. Aucun recours ne sera possible si la gestation n'allait pas jusqu'à son terme.

2 - MODALITES DE VENTE

Les animaux seront visibles dès 10h00 le jour de la vente. Les acheteurs potentiels sont invités à s'inscrire au secrétariat afin de faciliter les opérations de facturation et d'enlèvement des animaux.
La vente commencera à 11h00 sur le siège de l'exploitation EARL LE COTEAU D'ESERY à 74930 REIGNIER.

Vente à la soumission :

Les prix de soumissions sont affichés.
Au lancement de la vente, les clients sont invités à se manifester pour les animaux qui les intéressent.
Si un seul acheteur est intéressé, l'animal lui est attribué au prix affiché.
S'il y a plusieurs acquéreurs, une enveloppe de soumission est distribuée à chaque acheteur déclaré.
Celui-ci doit noter son prix de soumission, supérieur à celui affiché, ainsi que son nom et le numéro du catalogue de l'animal.
Après identification de toutes les soumissions, l'animal est attribués au plus offrant.

Vente aux enchères :

La vente commencera vers 14h, une fois la vente à la soumission terminée.
Les acheteurs intéressés devront se faire connaître auprès du personnel de Simmental Avenir le jour de la vente.
Les enchères progressent par tranche de 100 €.
Les mises à prix sont affichées.

3 - PROPRIETE - PRIX ET FACTURATION

Les animaux seront facturés par le groupement de producteurs Simmental au prix net de vente, majoré de 3%, plus les frais de TVA selon la réglementation en vigueur et le régime fiscal de l'acheteur.
Dès la fin de la vente, la responsabilité de l'animal passe du vendeur à l'acheteur. Tout acheteur devra impérativement procéder au règlement des animaux avant leur enlèvement.
Pour garantir le paiement des animaux le Groupement se réserve le droit de demander un chèque de banque ou un virement bancaire à tout acheteur. Tant que le paiement intégral de l'animal n'est pas effectué, celui-ci reste propriété du groupement.

4 - ENLÈVEMENT DES ANIMAUX

L'enlèvement des animaux pourra être effectué dès la fin de la vente et sous 15 jours. Le transport des animaux en France ou à l'étranger sont à la charge de l'acheteur et pourront être organisés avec le concours du Groupement. Si tel est le cas, les animaux seront alors facturés par le Groupement de producteurs Simmental au prix net de vente, majoré de 5%, plus les frais de TVA selon la réglementation en vigueur et le régime fiscal de l'acheteur.

5 - LITIGES

Les litiges pouvant survenir dans l'application du présent règlement ou dans le déroulement de la vente seront dans la mesure du possible réglés à l'amiable avec les intéressés. En cas de contestation, seuls les tribunaux du siège social du groupement seront compétents.

SIMMENTAL FRANCE

La famille SUPREME : de l'EXcellence au TITANesque !

UPREM

SUPREM

JARRETTE
7MA, 7AP, TB85

SPECOLOOS
8MA, 7AP

TETACLAK

EXQUISE

MERVEILLE
7MA, L5 en cours

BUGNE
9DV, 7MU, TB87, 9 lac

VACHERIN

FRIANDISE

SUPREME
9778 EX92

CARAMEL
5 lac

LIGHT

VIENNOISE
6777 TB87, 5 lac

GALETTE

JUTEUSE
7MA,8AP, 5 lac

PANNACOTTA

EPIPHANIE
→ GIROUX

TARTELETTE

SMARTIES
7MA, 7AP

LIPHANIE
9887 95, en L7

TITAN

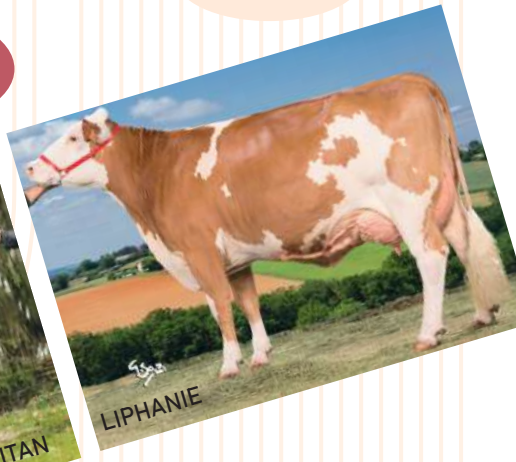

Les vaches

MERVEILLE 1

FR7402673851 — Née le : 07-nov-16

ISU	CD	INEL	LAIT	TB	TP	CEL	MO	DV	MU	MA	AP
105	68	-10	-701	4,6	3	0,6	104	97	94	111	104

IA le : 17-mars-25
par : MACHMITPSSF

Père : **SIPAN**
Mère : **BUGNE**

Meilleure lactation (305 j)	LAIT	TB	TP
5 sur 9	10134	39,3	34,9

GPM : **WINNIPEG**
GMM : **SUPREME**
AGPM : **MALEFIZ**

Meilleure lactation (305 j)	LAIT	TB	TP
2 sur 3	7657	42,8	36,3

Lactations du sujet :		Date	Durée	LAIT	TB	TP
Première :		02-juin-20	367 j	7384	46,7	38,7
Meilleure :	4	02-janv-24	302 j	7266	44,7	37,2
Dernière :	4	02-janv-24	302 j	7266	44,7	37,2
En cours :	5	30-déc-24	53 j	1311	45,9	36,5
Meilleur contrôle :				27,0		

Pointage du sujet :	DV	MU	MA	AP	NG
	6	5	7	6	83

Informations supplémentaires :
Petite fille de Suprême (grand-mère d'Epiphanie). Mère pointée TB87, GM pointée EX92. Merveille a plus de 38 de TP moyen, sa mère est à 36 de TP moyen sur 9 lactations et sa GM à 36,8.

NANTAISE 2

FR7402715145 — Née le : 24-juin-17

ISU	CD	INEL	LAIT	TB	TP	CEL	MO	DV	MU	MA	AP
103	69	1	184	1,6	-0,5	0,5	108	111	104	102	99

IA le : 21-févr-25
par : TENOR

Père : **HUMPERT**
Mère : **BORNNETTE**

Meilleure lactation (305 j)	LAIT	TB	TP
2 sur 9	7059	43	34,2

GPM : **ANGORA**
GMM : **SIMMEN**
AGPM : **IRIS**

Meilleure lactation (305 j)	LAIT	TB	TP
5 sur 6	9240	43,1	36,1

Lactations du sujet :		Date	Durée	LAIT	TB	TP
Première :		10-mars-20	451 j	10048	41,4	36,9
Meilleure :	3	26-août-22	338 j	9053	41,7	35
Dernière :	4	30-sept-23	330 j	8449	41,9	35,1
En cours :	5	26-oct-24	118 j	3366	41,8	32,8
Meilleur contrôle :				29,8		

Pointage du sujet :	DV	MU	MA	AP	NG
	8	6	7	7	88

Informations supplémentaires :
Mère pointée TB86. Elle-même en 5e lactation, les 4 générations précédentes ont fait respectivement 9, 6, 9 et 11 lactations (avec plus de 78000kg) ! 3 générations d'affilée pointées 7 en aplombs.

NOSTALGIE 3

FR7402715180 — Née le : 14-sept-17

ISU	CD	INEL	LAIT	TB	TP	CEL	MO	DV	MU	MA	AP
103	67	-12	-148	-0,1	-0,3	0	109	101	112	105	100

IA le : 13-déc-24
par : SENATEUR P

Père : **ILLUMINATI**
Mère : **FIRGINE**

Meilleure lactation (305 j)	LAIT	TB	TP
4 sur 5	8057	35,6	35,7

GPM : **CARQUEFOU**
GMM : **BALADEUSE**
AGPM : **NEWYORK**

Meilleure lactation (305 j)	LAIT	TB	TP
1 sur 2	6011	39,3	36,5

Lactations du sujet :		Date	Durée	LAIT	TB	TP
Première :		15-mai-21	359 j	7620	39,8	35,7
Meilleure :	3	21-sept-23	303 j	7792	42,1	34,3
Dernière :	3	21-sept-23	303 j	7792	42,1	34,3
En cours :	4	02-sept-24	172 j	4220	37	34,7
Meilleur contrôle :				31,2		

Pointage du sujet :	DV	MU	MA	AP	NG
	7	7	5	5	82

Informations supplémentaires :
Mère pointée EX92, elle-même pointée 7 en musculature, les 3 générations précédentes sont pointées respectivement 9, 7 et 7 en musculature.

N° 1 - MERVEILLE - FR7402673851

N° 2 - NANTAISE - FR7402715145

N° 3 - NOSTALGIE - FR7402715180

Les vaches

OCEANE 4

FR7402790707
Née le : 22-mai-18

ISU	CD	INEL	LAIT	TB	TP	CEL	MO	DV	MU	MA	AP
108	68	8	204	-1,4	0,2	0,3	102	97	98	104	107

IA le : 16-nov-24
par : HIDALGO (95)

Père : **HARIBO**
Mère : **GUINEE**

Meilleure lactation (305 j)	LAIT	TB	TP
4 sur 8	9072	34,3	33,2

GPM : **HUGO**
GMM : **TAHITI**
AGPM : **MALEFIZ**

Meilleure lactation (305 j)	LAIT	TB	TP
6 sur 8	8012	42,7	36,3

Informations supplémentaires :
Elle-même en 4e lactation, les 6 générations précédentes ont fait respectivement 8, 8, 6, 7, 3, et 10 lactations soit 7 lactations en moyenne.

Lactations du sujet :		Date	Durée	LAIT	TB	TP
Première :		15-juin-21	328 j	6567	37,7	33,5
Meilleure :	2	09-juin-22	381 j	8378	39,8	39,3
Dernière :	3	28-août-23	327 j	7824	37,3	35,9
En cours :	4	19-sept-24	155 j	3905	38,3	35,3
Meilleur contrôle :				27,0		

Pointage du sujet :	DV	MU	MA	AP	NG
	7	6	5	7	83

PANTHERE 5

FR7402790760
Née le : 26-juin-19

ISU	CD	INEL	LAIT	TB	TP	CEL	MO	DV	MU	MA	AP
112	65	27	457	0,5	1,3	-0,5	110	117	99	102	107

IA le : 24-août-24
par : SCORPION

Père : **MOUNTEVER**
Mère : **ISATIS**

Meilleure lactation (305 j)	LAIT	TB	TP
2 sur 7	8943	37,9	37,8

GPM : **WILLE**
GMM : **FAUVETE**
AGPM : **COTE DOR**

Meilleure lactation (305 j)	LAIT	TB	TP
3 sur 3	7298	38,7	34,2

Informations supplémentaires :
Mère pointée TB86. Panthere a 36,1 de TP moyen, sa mère est à 37,4 de TP moyen sur 7 lactations.

Lactations du sujet :		Date	Durée	LAIT	TB	TP
Première :		02-mars-22	344 j	7488	38,9	35,6
Meilleure :	2	17-mars-23	323 j	7359	41,3	36
Dernière :	2	17-mars-23	323 j	7359	41,3	36
En cours :	3	14-mars-24	344 j	7847	42	37,5
Meilleur contrôle :				30,4		

Pointage du sujet :	DV	MU	MA	AP	NG
	6	2	5	7	75

ROSALIE 6

FR7402863322
Née le : 27-juin-20

ISU	CD	INEL	LAIT	TB	TP	CEL	MO	DV	MU	MA	AP
137	59	46	895	0	0,4	-0,1	107	101	89	110	117

IA le : 08-mars-25
par : MONTASIO SSF

Père : **MOZILLA**
Mère : **MARYLOU**

Meilleure lactation (305 j)	LAIT	TB	TP
2 sur 3	8717	39,4	37,1

GPM : **IMPRESSION**
GMM : **GISELE**
AGPM : **ANGORA**

Meilleure lactation (305 j)	LAIT	TB	TP
2 sur 4	8730	36,2	34,2

Informations supplémentaires :
3 générations d'affilée pointées 7 en aplombs.

Lactations du sujet :		Date	Durée	LAIT	TB	TP
Première :		28-janv-23	284 j	6995	38,2	32,8
Meilleure :	2	03-janv-24	301 j	9142	35,6	33
Dernière :	2	03-janv-24	301 j	9142	35,6	33
En cours :	3	04-janv-25	48 j	1515	35,7	32,7
Meilleur contrôle :				34,4		

Pointage du sujet :	DV	MU	MA	AP	NG
	6	4	7	7	82

N° 4 - OCEANE - FR7402790707

N° 5 - PANTHERE - FR7402790760

N° 6 - ROSALIE - FR7402863322

Les vaches

RICHESSE 7

FR7402863329
Née le : 15-juil-20

ISU	CD	INEL	LAIT	TB	TP	CEL	MO	DV	MU	MA	AP
109	58	14	362	-2,5	0,3	-0,4	107	109	93	109	102

IA le :
par :

Père : **MOUNTEVER**
Mère : **NINA**

Meilleure lactation (305 j)	LAIT	TB	TP
2 sur 2	6403	40,3	36,7

GPM : **HADDOCK**
GMM : **HONGRIE**
AGPM : **RAU**

Meilleure lactation (305 j)	LAIT	TB	TP
4 sur 5	6846	37,2	34,4

Lactations du sujet :		Date	Durée	LAIT	TB	TP
Première :		28-janv-23	337 j	6501	36	35,2
Meilleure :	2	23-févr-24	283 j	6911	34,9	33,6
Dernière :	2	23-févr-24	283 j	6911	34,9	33,6
En cours :	3	16-févr-25				
Meilleur contrôle :						

Pointage du sujet :	DV	MU	MA	AP	NG
	6	5	7	6	83

Informations supplémentaires :
Elle-même et sa mère sont pointées 7 en mamelle.

REGAL 8

FR7402863365
Née le : 14-oct-20

ISU	CD	INEL	LAIT	TB	TP	CEL	MO	DV	MU	MA	AP
121	60	10	219	-1,8	0,7	0,8	104	102	110	98	98

IA le :
par :

Père : **ODIN**
Mère : **NUANCE**

Meilleure lactation (305 j)	LAIT	TB	TP
4 sur 4	9622	42,5	32,9

GPM : **EVERGREEN**
GMM : **HARMONIE**
AGPM : **VANSTEIN**

Meilleure lactation (305 j)	LAIT	TB	TP
3 sur 4	8792	36,9	34,5

Lactations du sujet :		Date	Durée	LAIT	TB	TP
Première :		18-déc-22	350 j	6927	37,4	36,2
Meilleure :	2	04-févr-24	302 j	7507	38	35,4
Dernière :	2	04-févr-24	302 j	7507	38	35,4
En cours :	3	06-févr-25	15 j	375	37,8	38,5
Meilleur contrôle :				25,0		

Pointage du sujet :	DV	MU	MA	AP	NG
	5	5	5	6	77

Informations supplémentaires :
GM pointée TB85, AGM pointée EX90.

REVEUSE 9

FR7402863377
Née le : 16-nov-20

ISU	CD	INEL	LAIT	TB	TP	CEL	MO	DV	MU	MA	AP
113	60	15	406	1,2	-0,9	0,4	102	100	106	98	101

IA le :
par :

Père : **ORKA**
Mère : **LUNE**

Meilleure lactation (305 j)	LAIT	TB	TP
5 sur 6	7904	40,7	36,3

GPM : **BARNUM**
GMM : **ETOILE**
AGPM : **RUREX**

Meilleure lactation (305 j)	LAIT	TB	TP
2 sur 3	9135	39,5	37,8

Lactations du sujet :		Date	Durée	LAIT	TB	TP
Première :		02-mars-23	304 j	5747	39,7	32,8
Meilleure :	2	29-févr-24	311 j	6976	40,8	32,8
Dernière :	2	29-févr-24	311 j	6976	40,8	32,8
En cours :	3	04-mars-25				
Meilleur contrôle :						

Pointage du sujet :	DV	MU	MA	AP	NG
	5	6	5	5	78

Informations supplémentaires :
Mère : 6 lactations à 36 et plus de TP (moyenne de 36,4).

N° 7 - RICHESSE - FR7402863329

N° 8 - REGAL - FR7402863365

N° 9 - REVEUSE - FR7402863377

Les vaches

SMARTIES 10

FR7402947657 — Née le : 12-mars-21

ISU	CD	INEL	LAIT	TB	TP	CEL	MO	DV	MU	MA	AP
107	59	17	400	0,8	-0,5	0,1	102	97	89	109	109

IA le : 28-nov-24
par : WOWARD SSF

Père : **HOCHHINAUS**

Mère : **JUTEUSE**

Meilleure lactation (305 j)	LAIT	TB	TP
4 sur 5	9343	39,8	33,3

GPM : **DARIO**

GMM : **GALETTE**

AGPM : **DEXTRO**

Meilleure lactation (305 j)	LAIT	TB	TP
2 sur 3	8566	37,7	33,8

Lactations du sujet :		Date	Durée	LAIT	TB	TP
Première :		01-juil-23	385 j	7149	39	34,2
Meilleure :	1	01-juil-23	385 j	7149	39	34,2
Dernière :	1	01-juil-23	385 j	7149	39	34,2
En cours :	2	07-sept-24	167 j	4322	39,6	33,7
Meilleur contrôle :				28,6		

Pointage du sujet :	DV	MU	MA	AP	NG
	5	4	7	7	81

Informations supplémentaires :
Arrière petite fille de Viennoise (mère d'Epiphanie). Mère pointée 7 mamelle 8 aplombs.

SAFRANE 11

FR7402947669 — Née le : 14-juin-21

ISU	CD	INEL	LAIT	TB	TP	CEL	MO	DV	MU	MA	AP
115	51	22	753	-0,5	-1,3	-1	106	105	97	102	114

IA le :
par :

Père : **ORKA**

Mère : **OLYMPE**

Meilleure lactation (305 j)	LAIT	TB	TP
1 sur 2	4943	40	33,5

GPM : **INDIGO**

GMM : **005LIVIA**

AGPM : **MAMMUT**

Meilleure lactation (305 j)	LAIT	TB	TP
3 sur 6	7346	38,5	37,3

Lactations du sujet :		Date	Durée	LAIT	TB	TP
Première :		08-déc-23	327 j	7391	36,4	31,9
Meilleure :	1	08-déc-23	327 j	7391	36,4	31,9
Dernière :	1	08-déc-23	327 j	7391	36,4	31,9
En cours :	2	25-déc-24	58 j	1586	36,6	32,8
Meilleur contrôle :				27,4		

Pointage du sujet :	DV	MU	MA	AP	NG
	6	4	7	7	82

Informations supplémentaires :

SAVANE 12

FR7402947671 — Née le : 15-juin-21

ISU	CD	INEL	LAIT	TB	TP	CEL	MO	DV	MU	MA	AP
134	53	18	630	-5	-0,4	0,8	116	101	107	115	111

IA : semaine 14
par : TITAN SSF

Père : **NOUNOURS**

Mère : **OCEANE**

Meilleure lactation (305 j)	LAIT	TB	TP
2 sur 3	6933	38,6	38,9

GPM : **HARIBO**

GMM : **059GUINEE**

AGPM : **HUGO**

Meilleure lactation (305 j)	LAIT	TB	TP
4 sur 8	9072	34,3	33,2

Lactations du sujet :		Date	Durée	LAIT	TB	TP
Première :		11-févr-24	329 j	6181	33,2	33,6
Meilleure :	1	11-févr-24	329 j	6181	33,2	33,6
Dernière :	1	11-févr-24	329 j	6181	33,2	33,6
En cours :	2	09-févr-25	12 j	278	36,7	34,3
Meilleur contrôle :				23,2		

Pointage du sujet :	DV	MU	MA	AP	NG
	5	5	9	8	87

Informations supplémentaires :
Mère présente sur la vente. Mère en 4e lactation, les 6 générations précédentes ont fait respectivement 8, 8, 6, 7, 3, et 10 lactations soit 7 lactations en moyenne.

N° 10 - SMARTIES - FR7402947657

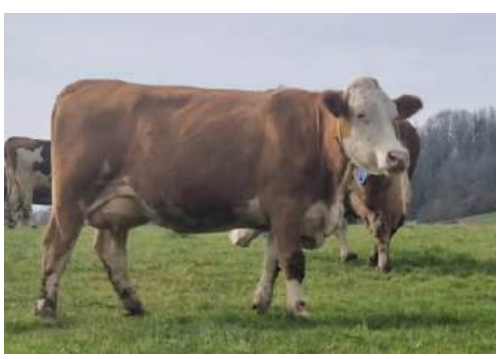

N° 11 - SAFRANE - FR7402947669

N° 12 - SAVANE - FR7402947671

Les vaches

SANTOLINE 13

FR7402947693
Née le : 03-août-21

ISU	CD	INEL	LAIT	TB	TP	CEL	MO	DV	MU	MA	AP
137	53	19	386	1	0,2	0,8	122	107	115	116	106

IA le : 07-mars-25
par : TITAN SSF

Père : **NOUNOURS**
Mère : **MORILLE**

Meilleure lactation (305 j)	LAIT	TB	TP
2 sur 6	7818	37,2	37,2

GPM : **IMPRESSION**
GMM : **068INFUSIO**
AGPM : **WILLE**

Meilleure lactation (305 j)	LAIT	TB	TP
4 sur 8	8663	35,3	33,3

Lactations du sujet :		Date	Durée	LAIT	TB	TP
Première :		07-févr-24	266 j	4998	44,1	33,9
Meilleure :	1	07-févr-24	266 j	4998	44,1	33,9
Dernière :	1	07-févr-24	266 j	4998	44,1	33,9
En cours :	2	01-janv-25	51 j	946	50,7	35,8
Meilleur contrôle :				19,8		

Pointage du sujet :	DV	MU	MA	AP	NG
	6	7	8	6	88

Informations supplémentaires :
Mère pointée 7687 89NG, 4 générations d'affilée pointées respectivement 8, 8, 7, 7 en mamelle. Mère en 6e lactation, les 5 générations précédentes ont fait respectivement 6, 8 (cumul de 63 000kg), 3, 7, 9 (cumul de 65 000kg) et 13 (cumul de 87 000kg) lactations soit 8 lactations en moyenne. Mère à 37 de TP moyen sur 5 lactations.

SERAFFINE 14

FR7402947696
Née le : 05-août-21

ISU	CD	INEL	LAIT	TB	TP	CEL	MO	DV	MU	MA	AP
132	55	27	362	3,2	1	0,1	113	110	104	108	107

IA le : 19-nov-24
par : WLAN PP

Père : **WILDERNESS**
Mère : **LOUISA**

Meilleure lactation (305 j)	LAIT	TB	TP
2 sur 5	7231	47,3	39,5

GPM : **WALOT**
GMM : **HEIDI**
AGPM : **WEINFUR**

Meilleure lactation (305 j)	LAIT	TB	TP
3 sur 5	8331	45,6	36,9

Lactations du sujet :		Date	Durée	LAIT	TB	TP
Première :						
Meilleure :						
Dernière :						
En cours :	1	31-mai-24	266 j	4646	42,5	33,8
Meilleur contrôle :				20,6		

Pointage du sujet :	DV	MU	MA	AP	NG
	6	6	7	7	85

Informations supplémentaires :
Mère : 5 lactations à 38 et plus de TP et 45 et plus de TB (moyenne de 39 de TP et 48 de TB !), GM : 5 lactations à 36 de TP et plus (moyenne de 37,1 de TP et 44,9 de TB)

SALSA 15

FR7402947714
Née le : 09-sept-21

ISU	CD	INEL	LAIT	TB	TP	CEL	MO	DV	MU	MA	AP
132	58	30	600	1,4	0,3	0,2	116	112	115	102	109

IA le : 17-déc-24
par : SENATEUR P SSF

Père : **ORACLE**
Mère : **LAMBADA**

Meilleure lactation (305 j)	LAIT	TB	TP
2 sur 4	8765	44,3	36,3

GPM : **VLARO**
GMM : **HARD ROCK**
AGPM : **WILLE**

Meilleure lactation (305 j)	LAIT	TB	TP
5 sur 9	9244	35,1	35,4

Lactations du sujet :		Date	Durée	LAIT	TB	TP
Première :		12-oct-23	318 j	6047	40,2	35,1
Meilleure :	1	12-oct-23	318 j	6047	40,2	35,1
Dernière :	1	12-oct-23	318 j	6047	40,2	35,1
En cours :	2	12-oct-24	132 j	3095	40,8	35,2
Meilleur contrôle :				25,2		

Pointage du sujet :	DV	MU	MA	AP	NG
	7	7	7	7	88

Informations supplémentaires :
Mère pointée 7 en musculature, GM pointée 7677 TB87

N° 13 - SANTOLINE - FR7402947693

N° 14 - SERAFFINE - FR7402947696

N° 15 - SALSA - FR7402947714

Les vaches

SOYEUSE 16

FR7402947723
Née le : 24-sept-21

ISU	CD	INEL	LAIT	TB	TP	CEL	MO	DV	MU	MA	AP
122	52	21	291	1,8	0,4	0,1	107	100	108	100	110

IA le : 10-août-24
par : HAN SOLO SSF

Père : **MOCCA P**

Mère : **NUANCE**

Meilleure lactation (305 j)	LAIT	TB	TP
4 sur 5	8622	42,5	32,9

GPM : **EVERGREEN**

GMM : **HARMONIE**

AGPM : **VANSTEIN**

Meilleure lactation (305 j)	LAIT	TB	TP
3 sur 4	8792	36,9	34,5

Lactations du sujet :

		Date	Durée	LAIT	TB	TP
Première :						
Meilleure :						
Dernière :						
En cours :	1	06-juin-24	260 j	4297	42,4	33,8
Meilleur contrôle :				19,2		

Pointage du sujet :

DV	MU	MA	AP	NG
5	8	6	6	84

Informations supplémentaires :
Mère pointée 7 en mamelle, GM pointée 8477 TB85, AGM pointée 9776 EX90

SOIE 17

FR7402947732
Née le : 14-oct-21

ISU	CD	INEL	LAIT	TB	TP	CEL	MO	DV	MU	MA	AP
127	52	13	335	1	-0,4	0,9	110	99	106	109	107

IA le : 25-mai-24
par : SALTO

Père : **ETOSCHA**

Mère : **NUISETTE**

Meilleure lactation (305 j)	LAIT	TB	TP
2 sur 3	6414	47,2	37,3

GPM : **VLAX**

GMM : **JOYEUSE**

AGPM : **BARNUM**

Meilleure lactation (305 j)	LAIT	TB	TP
1 sur 3	7597	37,4	34,2

Lactations du sujet :

		Date	Durée	LAIT	TB	TP
Première :		29-févr-24	311 j	5549	42	33,2
Meilleure :	1	29-févr-24	311 j	5549	42	33,2
Dernière :	1	29-févr-24	311 j	5549	42	33,2
En cours :	2					
Meilleur contrôle :						

Pointage du sujet :

DV	MU	MA	AP	NG
4	6	8	8	85

Informations supplémentaires :

SAPINETTE 18

FR7402947760
Née le : 24-déc-21

ISU	CD	INEL	LAIT	TB	TP	CEL	MO	DV	MU	MA	AP
140	51	29	733	-2,6	-0,4	1,8	107	97	97	113	107

IA le : 21-sept-24
par : SCORPION

Père : **MERCEDES P**

Mère : **NORDIQUE**

Meilleure lactation (305 j)	LAIT	TB	TP
3 sur 5	6904	34,8	36,5

GPM :

GMM :

AGPM :

Meilleure lactation (305 j)	LAIT	TB	TP

Lactations du sujet :

		Date	Durée	LAIT	TB	TP
Première :						
Meilleure :						
Dernière :						
En cours :	1	12-juin-24	254 j	5022	35,6	32,2
Meilleur contrôle :				21,4		

Pointage du sujet :

DV	MU	MA	AP	NG
4	6	7	6	81

Informations supplémentaires :
Mère pointée TB85, TP moyen de 36,2 sur 5 lactations

N° 16 - SOYEUSE - FR7402947723

N° 17 - SOIE - FR7402947732

N° 18 - SAPINETTE - FR7402947760

Les vaches

TI AMO 19

FR7402947770
Née le : 31-janv-22

ISU	CD	INEL	LAIT	TB	TP	CEL	MO	DV	MU	MA	AP
155	54	36	660	1,5	0,5	2	122	106	107	117	118

IA le : 15-janv-25
par : TITAN

Père : **MERCEDES P**

Mère : **JAVANAISE**

Meilleure lactation (305 j)	LAIT	TB	TP
3 sur 5	10042	36,1	35,2

GPM : **WILLE**

GMM : **HIVERNALE**

AGPM : **TAQUIN**

Meilleure lactation (305 j)	LAIT	TB	TP
3 sur 3	10758	32,9	34,6

Lactations du sujet :

	Date	Durée	LAIT	TB	TP
Première :					
Meilleure :					
Dernière :					
En cours : 1	05-août-24	200 j	3422	43,8	34,4
Meilleur contrôle :			19,8		

Pointage du sujet :

DV	MU	MA	AP	NG
5	7	8	8	88

Informations supplémentaires :
Mère pointée 8866 TB88, GM pointée 5875 TB85

TENDANCE 20

FR7402947766
Née le : 31-janv-22

ISU	CD	INEL	LAIT	TB	TP	CEL	MO	DV	MU	MA	AP
146	53	32	625	2,4	1,5	0,4	119	113	107	109	116

IA le : 15-janv-25
par : SEDUISANT

Père : **MYSTERIUMP**

Mère : **NOUVEAU**

Meilleure lactation (305 j)	LAIT	TB	TP
4 sur 6	8946	43,8	35,8

GPM : **WERWOLF**

GMM : **GALANTE**

AGPM : **TAQUIN**

Meilleure lactation (305 j)	LAIT	TB	TP
4 sur 7	9545	43,2	36,4

Lactations du sujet :

	Date	Durée	LAIT	TB	TP
Première :					
Meilleure :					
Dernière :					
En cours : 1	05-août-24	200 j	3503	45,3	37,3
Meilleur contrôle :			20,6		

Pointage du sujet :

DV	MU	MA	AP	NG
7	7	6	6	85

Informations supplémentaires :
4 générations à minimum TB85 : Elle-même TB85, sa mère pointée 7687 TB89, GM pointée 7577 TB85, AGM pointée 9755 TB85. Mère : 35,9 de TP moyen sur 5 lactations, GM : 35,7 de TP moyen sur 7 lactations

TARENTAISE 21

FR7402947824
Née le : 26-août-22

ISU	CD	INEL	LAIT	TB	TP	CEL	MO	DV	MU	MA	AP
79	70	-32	-613	-2,1	-0,5	0,6	104	96	95	111	105

IA le : 15-févr-25
par : SUPER

Père : **FLAVIO**

Mère : **NANTAISE**

Meilleure lactation (305 j)	LAIT	TB	TP
3 sur 4	8506	41,8	34,8

GPM : **HUMPERT**

GMM : **BORNNETTE**

AGPM : **ANGORA**

Meilleure lactation (305 j)	LAIT	TB	TP
2 sur 9	7059	44,6	35,6

Lactations du sujet :

	Date	Durée	LAIT	TB	TP
Première :					
Meilleure :					
Dernière :					
En cours : 1	21-nov-24	92 j	1574	37	32,8
Meilleur contrôle :			19,0		

Pointage du sujet :

DV	MU	MA	AP	NG
3	5	8	6	80

Informations supplémentaires :
Mère présente sur la vente, pointée 8677 TB88, GM pointée 7767 TB86

N° 19 - TI AMO - FR7402947770

N° 20 - TENDANCE - FR7402947766

N° 21 - TARENTAISE - FR7402947824

Les vaches

TETACLAK 23

FR7403022305 — Née le : 11-sept-22

ISU	CD	INEL	LAIT	TB	TP	CEL	MO	DV	MU	MA	AP
140	70	24	1004	-2,7	-0,9	2,4	116	103	104	109	125

IA le :
par :

Père : **MANOLO P**

Mère : **MERVEILLE**

Meilleure lactation (305 j)	LAIT	TB	TP
4 sur 4	7266	44,7	37,2

GPM : **SIPAN**

GMM : **BUGNE**

AGPM : **WINNIPEG**

Meilleure lactation (305 j)	LAIT	TB	TP
5 sur 9	10134	39,3	34,9

Lactations du sujet :

	Date	Durée	LAIT	TB	TP
Première :					
Meilleure :					
Dernière :					
En cours :	1	31-mars-25			
Meilleur contrôle :					

Pointage du sujet :

DV	MU	MA	AP	NG

Informations supplémentaires :
Souche Suprême. Mère en 5e lactation avec 45,0 de TB et 38,4 de TP en moyenne sur les 4 premières. GM : 9 lactations avec un cumul de plus de 86 000kg, pointée TB87. AGM : pointée 9778 EX92

TANINGES 24

FR7403022340 — Née le : 06-nov-22

ISU	CD	INEL	LAIT	TB	TP	CEL	MO	DV	MU	MA	AP
147	70	27	1043	-1,4	-1,7	2,4	118	96	104	125	110

IA le :
par :

Père : **HABSBURGER**

Mère : **MARCELLE**

Meilleure lactation (305 j)	LAIT	TB	TP
3 sur 5	7957	38,4	35,1

GPM : **ILLUMINATI**

GMM : **HABERE**

AGPM : **WATNOX**

Meilleure lactation (305 j)	LAIT	TB	TP
1 sur 2	8207	39,0	36,4

Lactations du sujet :

	Date	Durée	LAIT	TB	TP
Première :					
Meilleure :					
Dernière :					
En cours :					
Meilleur contrôle :					

Pointage du sujet :

DV	MU	MA	AP	NG

Informations supplémentaires :
GM pointée 7766 TB85

UTILE 25

FR7403022363 — Née le : 05-janv-23

ISU	CD	INEL	LAIT	TB	TP	CEL	MO	DV	MU	MA	AP
140	69	44	1069	-3,1	0,2	0,1	111	108	103	105	111

IA le :
par :

Père : **PEPERE**

Mère : **NOUVEAU**

Meilleure lactation (305 j)	LAIT	TB	TP
5 sur 5	8963	40,8	35,4

GPM : **WERWOLF**

GMM : **GALANTE**

AGPM : **TAQUIN**

Meilleure lactation (305 j)	LAIT	TB	TP
4 sur 7	9545	43,2	36,4

Lactations du sujet :

	Date	Durée	LAIT	TB	TP
Première :					
Meilleure :					
Dernière :					
En cours :	1	12-mars-25			
Meilleur contrôle :					

Pointage du sujet :

DV	MU	MA	AP	NG

Informations supplémentaires :
GM pointée 7577 TB85, AGM TB85. Mère en cours de 6e lactation, 5 lactations en moyenne à 8500kg à 41 de TB et 35,9 de TP. GM : 7 lactations en moyenne à 35,7 TP. AAGM : 7 lactations dont 2 à plus de 10 000kg en 305j

N° 23 - TETACLAK - FR7403022305

N° 24 - TANINGES - FR7403022340

N° 25 - UTILE - FR7403022363

Les dernières Stars qui ont fait briller l'élevage

1. Nantaise

1. Nantaise

2. Nostalgie

3. Savane

1. Nantaise

2. Nostalgie

3. Savane

1. Nantaise, réserve Championne Adulte à Vouvray

2. Nostalgie

3. Savane, Meilleure Mamelle Espoir à Vouvray (01) et Meilleure Mamelle Senior à Vache en Piste 2025

3. Savane

Crédit photos : Malaurie Petit

Les génisses

UDADA 26

FR7403022374
Née le : 07-févr-23

ISU	CD	INEL	LAIT	TB	TP	CEL	MO	DV	MU	MA	AP
137	69	25	152	1,5	1,9	1,1	114	96	108	117	107

IA le : 09-juil-24
par : OREX (95)

vêlâge imminent !!

Père : **HIMMLISCH**
Mère : **RAINETTE**

GPM : **MATUVU**
GMM : **080NYMPHE**
AGPM : **HAUTBOIS**

Meilleure lactation (305 j)	LAIT	TB	TP
3 sur 3	8743	39,7	35,7

Lactations de la mère :		Date	Durée	LAIT	TB	TP
Première :		7-févr.-23	396 j	7254	42,5	37,1
Meilleure :	1	7-févr.-23	396 j	7254	42,5	37,1
Dernière :	1	7-févr.-23	396 j	7254	42,5	37,1
En cours :						
Meilleur contrôle :						

Pointage de la mère :	DV	MU	MA	AP	NG
	7	6	6	6	84

Informations supplémentaires :
GM pointée 6677 TB85, 4 générations précédentes à 7, 6, 6 et 13 lactations

TAPAS 27

FR7403022317
Née le : 01-oct-22

ISU	CD	INEL	LAIT	TB	TP	CEL	MO	DV	MU	MA	AP
129	69	41	387	6,7	1	0,2	98	91	101	101	102

IA le : 26-oct-24
par : HUNGARO

Père : **MARIN P**
Mère : **PAELLA**

GPM : **REMMEL**
GMM : **016METISSE**
AGPM : **HEUBERG**

Meilleure lactation (305 j)	LAIT	TB	TP
3 sur 5	8003	44,4	35,3

Lactations de la mère :		Date	Durée	LAIT	TB	TP
Première :		1-oct.-22	302 j	6053	41,2	35,1
Meilleure :	2	9-sept.-23	351 j	7852	43,2	36,3
Dernière :	2	9-sept.-23	351 j	7852	43,2	36,3
En cours :	3	13-nov.-24	100 j	2597	37,9	32,6
Meilleur contrôle :				30,6		

Pointage de la mère :	DV	MU	MA	AP	NG
	7	5	6	8	84

Informations supplémentaires :

TSUNAMI 28

FR7403022353
Née le : 07-déc-22

ISU	CD	INEL	LAIT	TB	TP	CEL	MO	DV	MU	MA	AP
138	70	41	1204	-0,7	-0,7	0,8	106	97	92	115	107

IA le : 17-sept-24
par : SEDUISANT

Père : **MAGIER**
Mère : **RAFALE**

GPM : **MCDRIVE P**
GMM : **053NEIGE**
AGPM : **HARIBO**

Meilleure lactation (305 j)	LAIT	TB	TP
2 sur 4	9978	33,0	33,1

Lactations de la mère :		Date	Durée	LAIT	TB	TP
Première :		7-déc.-22	423 j	7792	40,9	38,2
Meilleure :	1	7-déc.-22	423 j	7792	40,9	38,2
Dernière :	1	7-déc.-22	423 j	7792	40,9	38,2
En cours :	2	1-avr.-24	326 j	8282	38,9	34
Meilleur contrôle :				36,2		

Pointage de la mère :	DV	MU	MA	AP	NG
	4	5	6	5	77

Informations supplémentaires :

N° 26 - UDADA - FR7403022374

N° 27 - TAPAS - FR7403022317

N° 28 - TSUNAMI - FR7403022353

Les génisses

TELESKI 29

FR7403022361 — Née le : 29-déc-22

ISU	CD	INEL	LAIT	TB	TP	CEL	MO	DV	MU	MA	AP
162	70	58	1311	-2,7	0,5	2,4	111	105	92	118	104

IA le : 14-mars-25
par : MONTASIO SSF

Père : **OSIRIS**

Mère : **PATINETTE**

GPM : **NIKOS**

GMM : **121NORDIQU**

AGPM :

Meilleure lactation (305 j)	LAIT	TB	TP
3 sur 5	6904	34,8	36,5

Lactations de la mère :		Date	Durée	LAIT	TB	TP
Première :		29-déc.-22	314 j	7453	38,3	34,6
Meilleure :	2	13-déc.-23	355 j	7996	42,2	37,3
Dernière :	2	13-déc.-23	355 j	7996	42,2	37,3
En cours :	3	04-mars-25				

Meilleur contrôle :

Pointage de la mère :	DV	MU	MA	AP	NG
	5	5	6	6	79

Informations supplémentaires :
Mère : 2 lactations à 35,7 de TP moyen. GM : pointée 7766 TB 85, 5 lactations à 36,2 de TP moyen

UNABELLE P 30

FR7403022367 — Née le : 13-janv-23

ISU	CD	INEL	LAIT	TB	TP	CEL	MO	DV	MU	MA	AP
116	71	-1	-384	1,4	1,5	3	109	107	119	101	88

IA le : 22-nov-24
par : OREX (95)

Père : **MAHONI P**

Mère : **JONQUILLE**

GPM : **BARNUM**

GMM : **GIROFLEE**

AGPM : **DIABOLO**

Meilleure lactation (305 j)	LAIT	TB	TP
2 sur 3	7641	38,9	35,3

Lactations de la mère :		Date	Durée	LAIT	TB	TP
Première :		29-juin-17	362 j	8446	42,8	39,7
Meilleure :	3	27-sept.-19	420 j	9159	41,2	39,3
Dernière :	7	23-janv.-24	250 j	5790	41,1	33,5
En cours :						

Meilleur contrôle :

Pointage de la mère :	DV	MU	MA	AP	NG
	7	7	5	5	82

Informations supplémentaires :
Génisse présentant le gène sans corne. Les 7 générations précédentes sont en moyenne à 5,9 lactations. 4 générations d'affilée à respectivement 37,0 ; 36,0 ; 35,8 et 35,4 de TP moyen sur toutes les lactations.

UGOLINE 31

FR7403022371 — Née le : 28-janv-23

ISU	CD	INEL	LAIT	TB	TP	CEL	MO	DV	MU	MA	AP
149	69	46	1118	-1,8	-0,4	2,1	109	107	100	107	105

IA le : 25-janv-25
par : OREX (95)

Père : **WALDURIS**

Mère : **RICHESSE**

mère visible et disponible à la vente !

GPM : **MOUNTEVER**

GMM : **125NINA**

AGPM : **HADDOCK**

Meilleure lactation (305 j)	LAIT	TB	TP
2 sur 2	6403	40,3	36,7

Lactations de la mère :		Date	Durée	LAIT	TB	TP
Première :		28-janv.-23	337 j	6501	36	35,2
Meilleure :	2	23-févr.-24	283 j	6911	34,9	33,6
Dernière :	2	23-févr.-24	283 j	6911	34,9	33,6
En cours :	3	16-févr.-25				

Meilleur contrôle :

Pointage de la mère :	DV	MU	MA	AP	NG
	6	5	7	6	83

Informations supplémentaires :
Mère présente sur la vente

N° 29 - TELESKI - FR7403022361

N° 30 - UNABELLE P - FR7403022367

N° 31 - UGOLINE - FR7403022371

Les génisses

UXITANE 32

FR7403022377
Née le : 11-févr-23

ISU	CD	INEL	LAIT	TB	TP	CEL	MO	DV	MU	MA	AP
161	70	59	1061	1,7	0,4	0,8	110	109	97	110	105

IA le : 03-févr-25
par : SAM PP

Père : **VALENS**
Mère : **OCCITAN**

GPM : **WURZL**
GMM : **LATINE**
AGPM : **WALDSTEIN**

Meilleure lactation (305 j)	LAIT	TB	TP
3 sur 4	6747	36,7	32,9

Lactations de la mère :

		Date	Durée	LAIT	TB	TP
Première :		12-janv.-21	343 j	7674	38,3	33,8
Meilleure :	2	02-mars-22	311 j	8404	38,7	33
Dernière :	3	11-févr.-23	295 j	7717	38,6	33,6
En cours :	4	28-janv.-24	390 j	9479	41,2	33,7
Meilleur contrôle :				30,6		

Pointage de la mère :

DV	MU	MA	AP	NG
5	6	7	6	83

Informations supplémentaires :

UPALINE 33

FR7403022409
Née le : 16-mai-23

ISU	CD	INEL	LAIT	TB	TP	CEL	MO	DV	MU	MA	AP
159	70	67	1738	-0,4	-1,1	-1,5	114	114	98	108	113

IA le : 21-janv-25
par : MODENA P

Père : **WESTPARK**
Mère : **OPALE**

GPM : **INFORMANT**
GMM : **JOAILLERIE**
AGPM : **PASSION**

Meilleure lactation (305 j)	LAIT	TB	TP
3 sur 4	7673	39,8	32,9

Lactations de la mère :

		Date	Durée	LAIT	TB	TP
Première :		6-juil.-21	271 j	5516	39,3	34,5
Meilleure :	3	16-mai-23	366 j	7507	41	33,3
Dernière :	3	16-mai-23	366 j	7507	41	33,3
En cours :	4	26-juin-24	240 j	5242	40,2	33,2
Meilleur contrôle :				27,4		

Pointage de la mère :

DV	MU	MA	AP	NG
7	7	5	6	83

Informations supplémentaires :
3 générations pointées 7, 8 et 7 en musculature

UNITEE 34

FR7403022415
Née le : 17-juin-23

ISU	CD	INEL	LAIT	TB	TP	CEL	MO	DV	MU	MA	AP
148	69	44	1098	0,9	-0,7	2	113	108	104	106	112

IA le : 17-févr-25
par : SENATOR SSF

Père : **WALDURIS**
Mère : **SKIEUSE**

GPM : **ORKA**
GMM : **HILMA**
AGPM : **RUM**

Meilleure lactation (305 j)	LAIT	TB	TP
3 sur 7	9372	29,9	35,1

Lactations de la mère :

		Date	Durée	LAIT	TB	TP
Première :		17-juin-23	231 j	4581	40,3	33,5
Meilleure :	1	17-juin-23	231 j	4581	40,3	33,5
Dernière :	1	17-juin-23	231 j	4581	40,3	33,5
En cours :						
Meilleur contrôle :						

Pointage de la mère :

DV	MU	MA	AP	NG

Informations supplémentaires :
GM pointée 7767 TB86. 5 générations précédentes à respectivement 7, 5, 5, 9 et 13 lactations

N° 32 - UXITANE - FR7403022377

N° 33 - UPALINE - FR7403022409

N° 34 - UNITEE - FR7403022415

Les génisses

UMBRELLA 35

FR7403022416
Née le : 18-juin-23

ISU	CD	INEL	LAIT	TB	TP	CEL	MO	DV	MU	MA	AP
110	70	13	461	-1,3	-0,8	0,6	101	103	109	97	91

IA le :
par :

Père : **RUMOR**
Mère : **OMBRELLE**

GPM : **WALLIS**
GMM : **HAITIENNE**
AGPM : **ERASMUS**

Meilleure lactation (305 j)	LAIT	TB	TP
3 sur 7	10433	31,3	33,6

Lactations de la mère :

		Date	Durée	LAIT	TB	TP
Première :		21-juin-21	322 j	5796	40,3	35,3
Meilleure :	2	20-juil.-22	270 j	6578	37,5	35,4
Dernière :	3	18-juin-23	300 j	5879	38,5	35,8
En cours :						

Meilleur contrôle :

Pointage de la mère :

DV	MU	MA	AP	NG
6	7	5	6	82

Informations supplémentaires :

URSONNE 36

FR7403022418
Née le : 28-juin-23

ISU	CD	INEL	LAIT	TB	TP	CEL	MO	DV	MU	MA	AP
145	70	45	644	3,4	0,9	0,6	111	107	109	107	97

IA le :
par :

Père : **VALENS**
Mère : **OURSONNE**

GPM : **JAILLY**
GMM : **028BIS**
AGPM : **BARNUM**

Meilleure lactation (305 j)	LAIT	TB	TP
4 sur 7	6928	41,4	35,3

Lactations de la mère :

		Date	Durée	LAIT	TB	TP
Première :		08-août-21	311 j	7392	38,5	32,9
Meilleure :	1	08-août-21	311 j	7392	38,5	32,9
Dernière :	3	28-sept.-23	186 j	3542	35,2	31,7
En cours :						

Meilleur contrôle :

Pointage de la mère :

DV	MU	MA	AP	NG
9	6	6	7	88

Informations supplémentaires :
GM pointée 8856 TB86. AGM pointée 8 en mamelle

UNEPERLE 37

FR7403022419
Née le : 30-juin-23

ISU	CD	INEL	LAIT	TB	TP	CEL	MO	DV	MU	MA	AP
125	70	28	820	-3,1	-0,7	0,4	112	110	98	111	106

IA le :
par :

Père : **JAILLY**
Mère : **PERLE**

GPM : **VALERIUS**
GMM : **069NUANCE**
AGPM : **EVERGREEN**

Meilleure lactation (305 j)	LAIT	TB	TP
4 sur 5	9622	42,5	32,9

Lactations de la mère :

		Date	Durée	LAIT	TB	TP
Première :		05-juin-22	315 j	6628	35,9	35,9
Meilleure :	2	30-juin-23	386 j	8341	40,8	38,2
Dernière :	3	25-sept.-24	35 j	1022	35,1	32,6
En cours :						

Meilleur contrôle :

Pointage de la mère :

DV	MU	MA	AP	NG
7	6	4	7	81

Informations supplémentaires :
GM pointée 7 en mamelle. AGM pointée 8477 TB85. AAGM pointée 9776 EX90

N° 35 - UMBRELLA - FR7403022416

N° 36 - URSONNE - FR7403022418

N° 37 - UNEPERLE - FR7403022419

Les génisses

ULK 38

FR7403022421 — Née le : 04-juil-23

ISU	CD	INEL	LAIT	TB	TP	CEL	MO	DV	MU	MA	AP	IA le : par :
106	70	-3	-375	4,9	0,5	2,4	110	102	105	111	99	

Père : **MAHONI P**

Mère : **MASSIVE**

GPM : **CARQUEFOU**

GMM : **143IMMENSE**

AGPM : **VOLFLEUR**

Meilleure lactation (305 j)	LAIT	TB	TP
2 sur 6	8337	44	34,9

Lactations de la mère :		Date	Durée	LAIT	TB	TP
Première :		26-août-19	304 j	5809	44,2	35,9
Meilleure :	4	21-juil.-22	306 j	8118	44,4	35
Dernière :	5	4-juil.-23	317 j	7269	42,7	35,2
En cours :	6	23-juin-24	243 j	5847	42,5	34,6
Meilleur contrôle :				28,6		

Pointage de la mère :	DV	MU	MA	AP	NG
	6	8	4	4	79

Informations supplémentaires :
Mère en 6e lactation. GM pointée 7 en mamelle, 6 lactations.
AGM pointée 8676 TB87

UPREME P 39

FR7403022423 — Née le : 07-juil-23

ISU	CD	INEL	LAIT	TB	TP	CEL	MO	DV	MU	MA	AP	IA le : par :
144	71	34	1610	-5,3	-2,3	1,9	117	112	106	106	118	

Père : **MANOLO P**

Mère : **SUPREME**

GPM : **MAHONI P**

GMM : **062JARRETE**

AGPM : **HURRICAN**

Meilleure lactation (305 j)	LAIT	TB	TP
3 sur 4	8619	40,4	36,2

Lactations de la mère :		Date	Durée	LAIT	TB	TP
Première :		7-juil.-23	346 j	5084	41,3	36,4
Meilleure :	1	7-juil.-23	346 j	5084	41,3	36,4
Dernière :	1	7-juil.-23	346 j	5084	41,3	36,4
En cours :						
Meilleur contrôle :						

Pointage de la mère :	DV	MU	MA	AP	NG

Informations supplémentaires :
Génisse présentant le gène sans corne. Souche Suprême. GM pointée 6677 TB85.
AGM pointée 9765 TB87

U2 40

FR7403022431 — Née le : 12-sept-23

ISU	CD	INEL	LAIT	TB	TP	CEL	MO	DV	MU	MA	AP	IA le : par :
167	70	68	1429	0,8	0,2	1,2	109	107	108	99	109	

Père : **WALDURIS**

Mère : **NIRVANA**

GPM : **MANUTIUS**

GMM : **054JUDICIE**

AGPM : **BASTA**

Meilleure lactation (305 j)	LAIT	TB	TP
5 sur 6	9168	37,7	33,3

Lactations de la mère :		Date	Durée	LAIT	TB	TP
Première :		01-juin-20	399 j	9378	41,3	36,9
Meilleure :	2	24-août-21	333 j	9114	41,5	35
Dernière :	4	12-sept.-23	383 j	9660	41,5	34,3
En cours :	5	27-nov.-24	86 j	2343	42,3	34,7
Meilleur contrôle :				28,2		

Pointage de la mère :	DV	MU	MA	AP	NG
	4	5	6	7	79

Informations supplémentaires :
Mère en 5e lactation. GM : 6 lactations

N° 38 - ULK - FR7403022421

N° 39 - UPREME P - FR7403022423

N° 40 - U2 - FR7403022431

Les génisses

UNEROCHE 41

FR7403089731
Née le : 09-déc-23

ISU	CD	INEL	LAIT	TB	TP	CEL	MO	DV	MU	MA	AP
177	70	61	1690	-1,5	-1,7	2,7	114	98	107	119	101

IA le :
par :

Père : **SISYPHUS**
Mère : **ROCHEUSE**

GPM : **MCDRIVE P**
GMM : **079MONTAGN**
AGPM : **HIMEROS**

Meilleure lactation (305 j)	LAIT	TB	TP
2 sur 3	7557	35,3	35,9

Lactations de la mère :

		Date	Durée	LAIT	TB	TP
Première :		6-janv.-23	306 j	7254	35,2	32,8
Meilleure :	1	6-janv.-23	306 j	7254	35,2	32,8
Dernière :	2	9-déc.-23	295 j	7108	35,6	33,6
En cours :						

Meilleur contrôle :

Pointage de la mère :

DV	MU	MA	AP	NG
5	6	7	8	85

Informations supplémentaires :
GM pointée 8766 TB87. AGM pointée 7677 TB87. AAGM pointée 7MA 7AP

USY P 42

FR7403089734
Née le : 15-déc-23

ISU	CD	INEL	LAIT	TB	TP	CEL	MO	DV	MU	MA	AP
145	64	23	334	-0,2	1	0,5	117	102	103	114	122

IA le :
par :

Père : **MERKEL1 PP**
Mère : **POLLING**

GPM : **GUEPARD**
GMM : **044LUXUEUS**
AGPM : **ILLUMINATI**

Meilleure lactation (305 j)	LAIT	TB	TP
3 sur 5	7748	33,3	32,9

Lactations de la mère :

		Date	Durée	LAIT	TB	TP
Première :		22-déc.-21	285 j	6188	35	33,8
Meilleure :	2	3-déc.-22	340 j	8464	33,9	34,1
Dernière :	3	15-déc.-23	289 j	7948	35,7	33
En cours :	4	4-déc.-24	79 j	2109	38,5	31,7

Meilleur contrôle : 28,4

Pointage de la mère :

DV	MU	MA	AP	NG
6	7	6	7	85

Informations supplémentaires :
Génisse présentant le gène sans corne. 4 générations précédentes à 5 lactations et plus

UNIDOLE 43

FR7403089738
Née le : 21-déc-23

ISU	CD	INEL	LAIT	TB	TP	CEL	MO	DV	MU	MA	AP
124	65	31	426	2	1,1	0,9	107	95	110	108	98

IA le :
par :

Père : **SEDUISANT**
Mère : **LELIA**

GPM : **WOBBLER**
GMM : **HELVETIA**
AGPM : **VANSTEIN**

Meilleure lactation (305 j)	LAIT	TB	TP
1 sur 1	7621	41,6	38,3

Lactations de la mère :

		Date	Durée	LAIT	TB	TP
Première :		9-oct.-17	389 j	9242	35,2	34,5
Meilleure :	3	5-déc.-19	323 j	10447	33,8	33
Dernière :	7	21-déc.-23	314 j	8098	34,8	32,7
En cours :	8	20-déc.-24	63 j	1279	35,5	34,9

Meilleur contrôle : 21,2

Pointage de la mère :

DV	MU	MA	AP	NG
4	5	7	7	81

Informations supplémentaires :
Mère en 8e lactation, cumul sur 7 lactations de plus de 63 600kg. AGM pointée 6877 TB88

N° 41 - UNEROCHE - FR7403089731

N° 42 - USY P - FR7403089734

N° 43 - UNIDOLE - FR7403089738

Les génisses

VENUS 44

FR7403089749
Née le : 04-janv-24

ISU	CD	INEL	LAIT	TB	TP	CEL	MO	DV	MU	MA	AP
156	69	35	444	0,3	1,1	3,3	122	104	108	119	117

IA le :
par :

Père : **M3 P**
Mère : **NEPTUNE**

GPM : **HERZ**
GMM : **HEMISPHERE**
AGPM : **VIADUC**

Meilleure lactation (305 j)	LAIT	TB	TP
3 sur 5	10105	42,7	37,2

Lactations de la mère :		Date	Durée	LAIT	TB	TP
Première :		2-juil.-20	337 j	5737	40,4	37,9
Meilleure :	3	31-oct.-22	373 j	8375	41,6	37,7
Dernière :	4	4-janv.-24	234 j	6175	41,6	34,9
En cours :						

Meilleur contrôle :

Pointage de la mère :	DV	MU	MA	AP	NG
	5	4	6	6	78

Informations supplémentaires :
GM : 5 lactations à plus de 8500kg à 37,7 de TP de moyenne. AGM : 3 lactations à plus de 8600kg à 37,7 de TP de moyenne

VITESSE P 45

FR7403089764
Née le : 25-janv-24

ISU	CD	INEL	LAIT	TB	TP	CEL	MO	DV	MU	MA	AP
173	64	52	1098	-1,4	0,3	3,4	129	112	102	121	132

IA le :
par :

Père : **MERKEL1 PP**
Mère : **POUDREUSE**

GPM : **WELFENPRIN**
GMM : **LAPONIE**
AGPM : **MAMMUT**

Meilleure lactation (305 j)	LAIT	TB	TP
2 sur 3	8419	36,8	32,4

Lactations de la mère :		Date	Durée	LAIT	TB	TP
Première :		6-févr.-22	305 j	7327	37,1	34,2
Meilleure :	2	9-févr.-23	297 j	8756	39,5	33,3
Dernière :	3	25-janv.-24	312 j	8031	41,6	32,3
En cours :	3	25-janv.-24	312 j	8031	41,6	32,3

Meilleur contrôle :

Pointage de la mère :	DV	MU	MA	AP	NG
	8	6	5	7	84

Informations supplémentaires :
Génisse présentant le gène sans corne. GM pointée 9767 TB89. AGM pointée 7 en mamelle. AAGM pointée TB88

VASCA 46

FR7403089766
Née le : 27-janv-24

ISU	CD	INEL	LAIT	TB	TP	CEL	MO	DV	MU	MA	AP
162	49	59	794	4,8	2	2,3	112	97	91	119	121

IA le :
par :

Père : **SUPERBOY**
Mère : **OLGA**

GPM :
GMM :
AGPM :

Meilleure lactation (305 j)	LAIT	TB	TP
sur			

Lactations de la mère :		Date	Durée	LAIT	TB	TP
Première :		31-janv.-22	280 j	6480	38,9	37,4
Meilleure :	3	27-janv.-24	376 j	9157	41,5	37,5
Dernière :	3	27-janv.-24	376 j	9157	41,5	37,5
En cours :	3	27-janv.-24	376 j	9157	41,5	37,5

Meilleur contrôle :

Pointage de la mère :	DV	MU	MA	AP	NG
	5	6	7	7	84

Informations supplémentaires :

N° 44 - VENUS - FR7403089749

N° 45 - VITESSE P - FR7403089764

N° 46 - VASCA - FR7403089766

Les génisses

VESTIGE P 47

FR7403089767 — Née le : 28-janv-24

ISU	CD	INEL	LAIT	TB	TP	CEL	MO	DV	MU	MA	AP
170	64	42	824	-0,7	0,6	3	124	115	104	114	122

IA le :
par :

Père : **MERKEL1 PP**
Mère : **OCCITAN**

GPM : **WURZL**
GMM : **LATINE**
AGPM : **WALDSTEIN**

Meilleure lactation (305 j)	LAIT	TB	TP
3 sur 4	6747	36,7	32,9

Lactations de la mère :		Date	Durée	LAIT	TB	TP
Première :		12-janv.-21	343 j	7674	38,3	33,8
Meilleure :	2	02-mars-22	311 j	8404	38,7	33
Dernière :	3	11-févr.-23	295 j	7717	38,6	33,6
En cours :	4	28-janv.-24	390 j	9479	41,2	33,7
Meilleur contrôle :				30,6		

Pointage de la mère :	DV	MU	MA	AP	NG
	5	6	7	6	83

Informations supplémentaires :
Génisse présentant le gène sans corne

VESSEDELOU 48

FR7403089776 — Née le : 07-févr-24

ISU	CD	INEL	LAIT	TB	TP	CEL	MO	DV	MU	MA	AP
177	64	58	901	4,4	0,5	3,7	121	109	112	117	103

IA le :
par :

Père : **HONK**
Mère : **SANTOLINE**

mère visible et disponible à la vente !

GPM : **NOUNOURS**
GMM : **083MORILLE**
AGPM : **IMPRESSION**

Meilleure lactation (305 j)	LAIT	TB	TP
2 sur 5	7818	37,2	37,2

Lactations de la mère :		Date	Durée	LAIT	TB	TP
Première :		7-févr.-24	266 j	4998	44,1	33,9
Meilleure :	1	7-févr.-24	266 j	4998	44,1	33,9
Dernière :	1	7-févr.-24	266 j	4998	44,1	33,9
En cours :	2	1-janv.-25	51 j	946	50,7	35,8
Meilleur contrôle :				19,8		

Pointage de la mère :	DV	MU	MA	AP	NG
	6	7	8	6	88

Informations supplémentaires :
GM pointée 7687 TB89, en cours de 6e lactation avec 36,9 de TP moyen sur les 5 premières. AGM : pointée 7 en mamelle, a produit durant 8 lactations. 4 générations d'affiler à 8 et 7 en mamelle

VALEUR 49

FR7403089782 — Née le : 23-févr-24

ISU	CD	INEL	LAIT	TB	TP	CEL	MO	DV	MU	MA	AP
138	61	31	534	-1,5	0,7	1,5	117	106	95	117	120

IA le :
par :

Père : **SUPERBOY**
Mère : **RICHESSE**

mère visible et disponible à la vente !

GPM : **MOUNTEVER**
GMM : **125NINA**
AGPM : **HADDOCK**

Meilleure lactation (305 j)	LAIT	TB	TP
2 sur 2	6403	40,3	36,7

Lactations de la mère :		Date	Durée	LAIT	TB	TP
Première :		28-janv.-23	337 j	6501	36	35,2
Meilleure :	2	23-févr.-24	283 j	6911	34,9	33,6
Dernière :	2	23-févr.-24	283 j	6911	34,9	33,6
En cours :	3	16-févr.-25				
Meilleur contrôle :						

Pointage de la mère :	DV	MU	MA	AP	NG
	6	5	7	6	83

Informations supplémentaires :

N° 47 - VESTIGE P - FR7403089767

N° 48 - VESSEDELOU - FR7403089776

N° 49 - VALEUR - FR7403089782

Les génisses

VISIONAIRE P 50

FR7403089788
Née le : 29-févr-24

ISU	CD	INEL	LAIT	TB	TP	CEL	MO	DV	MU	MA	AP
126	63	29	676	3	-0,4	0,6	105	95	102	109	102

IA le :
par :

Père : **SAM PP**

Mère : **REVEUSE**

mère visible et disponible à la vente !

GPM : **ORKA**
GMM : **108LUNE**
AGPM : **BARNUM**

Meilleure lactation (305 j)	LAIT	TB	TP
5 sur 7	7904	40,7	36,3

Lactations de la mère :		Date	Durée	LAIT	TB	TP
Première :		02-mars-23	304 j	5747	39,7	32,8
Meilleure :	2	29-févr.-24	311 j	6976	40,8	32,8
Dernière :	2	29-févr.-24	311 j	6976	40,8	32,8
En cours :	3	04-mars-25				
Meilleur contrôle :						

Pointage de la mère :	DV	MU	MA	AP	NG
	5	6	5	5	78

Informations supplémentaires :
Mère présente sur la vente. GM : 7 lactations à 36,3 de TP moyen

VACHENPIST P 51

FR7403089794
Née le : 14-mars-24

ISU	CD	INEL	LAIT	TB	TP	CEL	MO	DV	MU	MA	AP
161	64	37	622	-0,9	1,4	2,2	124	108	108	117	122

IA le :
par :

Père : **MERKEL1 PP**

Mère : **PANTHERE**

mère visible et disponible à la vente !

GPM : **MOUNTEVER**
GMM : **030ISATIS**
AGPM : **WILLE**

Meilleure lactation (305 j)	LAIT	TB	TP
2 sur 8	8943	37,9	37,8

Lactations de la mère :		Date	Durée	LAIT	TB	TP
Première :		02-mars-22	344 j	7488	38,9	35,6
Meilleure :	2	17-mars-23	323 j	7359	41,3	36
Dernière :	2	17-mars-23	323 j	7359	41,3	36
En cours :	3	14-mars-24	344 j	7847	42	37,5
Meilleur contrôle :				30,4		

Pointage de la mère :	DV	MU	MA	AP	NG
	6	2	5	7	75

Informations supplémentaires :
Mère présente sur la vente. GM 7767 TB86 a fait 8 lactations à plus de 37 de TP moyen

VALISE 52

FR7403089797
Née le : 22-mars-24

ISU	CD	INEL	LAIT	TB	TP	CEL	MO	DV	MU	MA	AP
136	70	32	659	-2,8	0	0,6	103	105	90	107	103

IA le :
par :

Père : **HOKUSPOKUS**

Mère : **ORIGINE**

GPM : **REMMEL**
GMM : **FINLANDE**
AGPM : **SENIOR**

Meilleure lactation (305 j)	LAIT	TB	TP
5 sur 7	9909	35,9	36,5

Lactations de la mère :		Date	Durée	LAIT	TB	TP
Première :		24-déc.-21	379 j	6364	39,4	37,7
Meilleure :	2	08-mars-23	332 j	7761	37,8	34,8
Dernière :	3	22-mars-24	289 j	7034	35,9	35,1
En cours :	3	22-mars-24	289 j	7034	35,9	35,1
Meilleur contrôle :						

Pointage de la mère :	DV	MU	MA	AP	NG
	8	7	5	7	86

Informations supplémentaires :
GM pointée 9856 TB88, a fait 7 lactations à 36,8 de TP moyen. AGM pointée TB85

N° 50 - VISIONAIRE P - FR7403089788

N° 51 - VACHENPIST - FR7403089794

N° 52 - VALISE - FR7403089797

Les génisses

VADROUILLE 53

FR7403089814 — Née le : 30-mai-24

ISU	CD	INEL	LAIT	TB	TP	CEL	MO	DV	MU	MA	AP
131	70	47	229	6,4	2,2	0,1	101	105	91	99	112

IA le :
par :

Père : **VLATURO**
Mère : **LUCINGE**

GPM : **VOCO**
GMM : **003LAURAIN**
AGPM : **CARQUEFOU**

Meilleure lactation (305 j)	LAIT	TB	TP
5 sur 7	8176	38	31,8

Lactations de la mère :		Date	Durée	LAIT	TB	TP
Première :		03-juin-20	303 j	6311	37,3	34,8
Meilleure :	4	07-mai-23	342 j	9022	39	33,7
Dernière :	4	07-mai-23	342 j	9022	39	33,7
En cours :	5	30-mai-24	267 j	7335	34,8	33
Meilleur contrôle :				35,2		

Pointage de la mère :	DV	MU	MA	AP	NG
	3	4	7	8	79

Informations supplémentaires :
Mère en 5e lactation, GM a fait 7 lactations

VOYAGEUSE 54

FR7403089815 — Née le : 30-mai-24

ISU	CD	INEL	LAIT	TB	TP	CEL	MO	DV	MU	MA	AP
150	70	49	225	5,6	3,4	0,6	113	111	96	109	115

IA le :
par :

Père : **VLATURO**
Mère : **LUCINGE**

GPM : **VOCO**
GMM : **003LAURAIN**
AGPM : **CARQUEFOU**

Meilleure lactation (305 j)	LAIT	TB	TP
5 sur 7	8176	38	31,8

Lactations de la mère :		Date	Durée	LAIT	TB	TP
Première :		03-juin-20	303 j	6311	37,3	34,8
Meilleure :	4	07-mai-23	342 j	9022	39	33,7
Dernière :	4	07-mai-23	342 j	9022	39	33,7
En cours :	5	30-mai-24	267 j	7335	34,8	33
Meilleur contrôle :				35,2		

Pointage de la mère :	DV	MU	MA	AP	NG
	3	4	7	8	79

Informations supplémentaires :
Mère en 5e lactation, GM a fait 7 lactations

VERYWELL 55

FR7403089821 — Née le : 06-juin-24

ISU	CD	INEL	LAIT	TB	TP	CEL	MO	DV	MU	MA	AP
141	70	16	576	-1	-0,7	2,1	112	94	104	121	100

IA le :
par :

Père : **HABSBURGER**
Mère : **OMBRELLE**

GPM : **WALLIS**
GMM : **HAITIENNE**
AGPM : **ERASMUS**

Meilleure lactation (305 j)	LAIT	TB	TP
3 sur 7	10433	31,3	33,6

Lactations de la mère :		Date	Durée	LAIT	TB	TP
Première :		21-juin-21	322 j	5796	40,3	35,3
Meilleure :	2	20-juil.-22	270 j	6578	37,5	35,4
Dernière :	3	18-juin-23	300 j	5879	38,5	35,8
En cours :						
Meilleur contrôle :						

Pointage de la mère :	DV	MU	MA	AP	NG
	6	7	5	6	82

Informations supplémentaires :
GM : 7 lactations dont MLL à 10433kg

N° 53 - VADROUILLE - FR7403089814

N° 54 - VOYAGEUSE - FR7403089815

N° 55 - VERYWELL - FR7403089821

Les génisses

VOLUME 56

FR7403089831
Née le : 23-juin-24

ISU	CD	INEL	LAIT	TB	TP	CEL	MO	DV	MU	MA	AP
120	70	15	637	0,8	-1,2	0,6	116	93	102	125	111

IA le :
par :

Père : **HABSBURGER**
Mère : **MASSIVE**

GPM : **CARQUEFOU**
GMM : **143IMMENSE**
AGPM : **VOLFLEUR**

Meilleure lactation (305 j)	LAIT	TB	TP
2 sur 6	8337	44	34,9

Lactations de la mère :		Date	Durée	LAIT	TB	TP
Première :		26-août-19	304 j	5809	44,2	35,9
Meilleure :	4	21-juil.-22	306 j	8118	44,4	35
Dernière :	5	4-juil.-23	317 j	7269	42,7	35,2
En cours :	6	23-juin-24	243 j	5847	42,5	34,6
Meilleur contrôle :				28,6		

Pointage de la mère :	DV	MU	MA	AP	NG
	6	8	4	4	79

Informations supplémentaires :
Mère en 6e lactation avec des taux moyens sur 5 lactations de 44,1 et 36,1. GM pointée 7 en mamelle, 6 lactations réalisées. AGM pointée 8676 TB87

VERSAILLES 57

FR7403089833
Née le : 26-juin-24

ISU	CD	INEL	LAIT	TB	TP	CEL	MO	DV	MU	MA	AP
160	62	50	1256	-1,7	-0,3	1,7	114	104	95	116	115

IA le :
par :

Père : **WULAN**
Mère : **OPALE**

GPM : **INFORMANT**
GMM : **JOAILLERIE**
AGPM : **PASSION**

Meilleure lactation (305 j)	LAIT	TB	TP
3 sur 4	7673	39,8	32,9

Lactations de la mère :		Date	Durée	LAIT	TB	TP
Première :		6-juil.-21	271 j	5516	39,3	34,5
Meilleure :	3	16-mai-23	366 j	7507	41	33,3
Dernière :	3	16-mai-23	366 j	7507	41	33,3
En cours :	4	26-juin-24	240 j	5242	40,2	33,2
Meilleur contrôle :				27,4		

Pointage de la mère :	DV	MU	MA	AP	NG
	7	7	5	6	83

Informations supplémentaires :

VINTAGE 58

FR7403089848
Née le : 05-août-24

ISU	CD	INEL	LAIT	TB	TP	CEL	MO	DV	MU	MA	AP
160	69	39	568	0,3	1,2	1,9	118	105	104	116	115

IA le :
par :

Père : **HOKUSPOKUS**
Mère : **TENDANCE**

mère visible et disponible à la vente !

GPM : **MYSTERIUMP**
GMM : **033NOUVEAU**
AGPM : **WERWOLF**

Meilleure lactation (305 j)	LAIT	TB	TP
4 sur 5	8946	43,8	35,8

Lactations de la mère :		Date	Durée	LAIT	TB	TP
Première :						
Meilleure :						
Dernière :						
En cours :	1	05-août-24	200 j	3503	45,3	37,3
Meilleur contrôle :				20,6		

Pointage de la mère :	DV	MU	MA	AP	NG
	7	7	6	6	85

Informations supplémentaires :
GM pointée 7687 TB89, AGM pointée 7577 TB85, AAGM TB85. GM en cours de 6e lactation, 5 lactations en moyenne à 8500kg à 41 de TB et 35,9 de TP. AGM : 7 lactations en moyenne à 35,7 TP

N° 56 - VOLUME - FR7403089831

N° 57 - VERSAILLES - FR7403089833

N° 58 - VINTAGE - FR7403089848

Les génisses

VIKAWA 59

FR7403089851 — Née le : 21-août-24

ISU	CD	INEL	LAIT	TB	TP	CEL	MO	DV	MU	MA	AP
160	65	40	385	4,5	1,8	1,5	121	100	100	123	124

IA le :
par :

Père : **MERTEN**

Mère : **NIKAWA**

GPM : **JUSTIN**

GMM : **JIJIKAWA**

AGPM : **GALLIUS**

Meilleure lactation (305 j)	LAIT	TB	TP
1 sur 2	7455	41,4	37,7

Lactations de la mère :		Date	Durée	LAIT	TB	TP
Première :		28-juin-20	341 j	6064	46,9	38,4
Meilleure :	3	12-sept.-22	321 j	7615	47,5	38,1
Dernière :	4	9-sept.-23	250 j	5301	45,2	36,4
En cours :						
Meilleur contrôle :						

Pointage de la mère :	DV	MU	MA	AP	NG
	6	4	6	4	77

Informations supplémentaires :
Moyenne des taux sur les 4 lactations de la mère à 46,3 et 38,1

VIRGINRADI 60

FR7403089855 — Née le : 02-sept-24

ISU	CD	INEL	LAIT	TB	TP	CEL	MO	DV	MU	MA	AP
130	70	15	325	0,3	-0,5	2	113	107	104	111	105

IA le :
par :

Père : **HOKUSPOKUS**

Mère : **NOSTALGIE**

GPM : **ILLUMINATI**

GMM : **FIRGINE**

AGPM : **CARQUEFOU**

Meilleure lactation (305 j)	LAIT	TB	TP
4 sur 5	8057	35,6	35,7

Lactations de la mère :		Date	Durée	LAIT	TB	TP
Première :		15-mai-21	359 j	7620	39,8	35,7
Meilleure :	3	21-sept.-23	303 j	7792	42,1	34,3
Dernière :	3	21-sept.-23	303 j	7792	42,1	34,3
En cours :	4	2-sept.-24	172 j	4220	37	34,7
Meilleur contrôle :				31,2		

Pointage de la mère :	DV	MU	MA	AP	NG
	7	7	5	5	82

Informations supplémentaires :
Mère présente sur la vente. GM pointée 9967 EX92

VALTHORENS 61

FR7403089859 — Née le : 16-sept-24

ISU	CD	INEL	LAIT	TB	TP	CEL	MO	DV	MU	MA	AP
147	72	39	971	0,6	-0,8	1	105	104	95	106	107

IA le :
par :

Père : **HOKUSPOKUS**

Mère : **NEIGE**

GPM : **HARIBO**

GMM : **JORAN**

AGPM : **GRENAND**

Meilleure lactation (305 j)	LAIT	TB	TP
1 sur 2	7409	35	34,8

Lactations de la mère :		Date	Durée	LAIT	TB	TP
Première :		03-juin-20	303 j	7815	31	32,9
Meilleure :	2	19-mai-21	355 j	11413	33,6	33,5
Dernière :	4	25-mai-23	422 j	11362	35,5	33,3
En cours :	5	16-sept.-24	158 j	4173	37	31,8
Meilleur contrôle :				29		

Pointage de la mère :	DV	MU	MA	AP	NG
	5	5	5	6	77

Informations supplémentaires :
GM et AGM pointées TB85

N° 59 - VIKAWA - FR7403089851

N° 60 - VIRGINRADI - FR7403089855

N° 61 - VALTHORENS - FR7403089859

Les génisses

VALSEUSE P 62

FR7403124756 — Née le : 12-oct-24

ISU	CD	INEL	LAIT	TB	TP	CEL	MO	DV	MU	MA	AP
169	64	44	834	-0,8	0,3	3,1	120	103	107	113	125

IA le :
par :

Père : **MERKEL1 PP**

Mère : **SALSA**

mère visible et disponible à la vente !

GPM : **ORACLE**

GMM : **082LAMBADA**

AGPM : **VLARO**

Meilleure lactation (305 j)	LAIT	TB	TP
2 sur 4	8765	44,3	36,3

Lactations de la mère :

		Date	Durée	LAIT	TB	TP
Première :		12-oct.-23	318 j	6047	40,2	35,1
Meilleure :	1	12-oct.-23	318 j	6047	40,2	35,1
Dernière :	1	12-oct.-23	318 j	6047	40,2	35,1
En cours :	2	12-oct.-24	132 j	3095	40,8	35,2
Meilleur contrôle :				25,2		

Pointage de la mère :

DV	MU	MA	AP	NG
7	7	7	7	88

Informations supplémentaires :
Génisse présentant le gène sans corne. AGM pointée 7677 87. AAGM pointée 7MA et a produit durant 9 lactations

VALLEED'OR 63

FR7403124766 — Née le : 26-oct-24

ISU	CD	INEL	LAIT	TB	TP	CEL	MO	DV	MU	MA	AP
118	70	10	16	3,4	0	1,4	111	102	106	110	105

IA le :
par :

Père : **HOKUSPOKUS**

Mère : **NANTAIS**

mère visible et disponible à la vente !

GPM : **HUMPERT**

GMM : **BORNNETTE**

AGPM : **ANGORA**

Meilleure lactation (305 j)	LAIT	TB	TP
3 sur 9	7159	41,6	34,3

Lactations de la mère :

		Date	Durée	LAIT	TB	TP
Première :		10-mars-20	451 j	10048	41,4	36,9
Meilleure :	3	26-août-22	338 j	9053	41,7	35
Dernière :	4	30-sept.-23	330 j	8449	41,9	35,1
En cours :	5	26-oct.-24	118 j	3366	41,8	32,8
Meilleur contrôle :				29,8		

Pointage de la mère :

DV	MU	MA	AP	NG
8	6	7	7	88

Informations supplémentaires :
Mère présente sur la vente en 5e lactation. GM : 9 lactations et pointée 7767 TB86. Générations précédentes : 6, 9, 11 lactations

VAILLY 64

FR7403124770 — Née le : 30-oct-24

ISU	CD	INEL	LAIT	TB	TP	CEL	MO	DV	MU	MA	AP
159	71	58	1226	0,9	-0,3	2,6	101	93	92	109	107

IA le :
par :

Père : **SISYPHUS**

Mère : **THONON**

GPM : **VALERIUS**

GMM : **070 PASSY**

AGPM : **NIKOS**

Meilleure lactation (305 j)	LAIT	TB	TP
1 sur 1	5739	43,6	35,2

Lactations de la mère :

		Date	Durée	LAIT	TB	TP
Première :		30-oct.-24	99 j	1653	34,6	32,7
Meilleure :	1	30-oct.-24	99 j	1653	34,6	32,7
Dernière :	1	30-oct.-24	99 j	1653	34,6	32,7
En cours :	1	30-oct.-24	99 j	1653	34,6	32,7
Meilleur contrôle :				18,4		

Pointage de la mère :

DV	MU	MA	AP	NG
4	4	5	4	72

Informations supplémentaires :

N° 62 - VALSEUSE P - FR7403124756

N° 63 - VALLEED'OR - FR7403124766

N° 64 - VAILLY - FR7403124770

Les génisses

VAKAWA 65

FR7403124777
Née le : 08-nov-24

ISU	CD	INEL	LAIT	TB	TP	CEL	MO	DV	MU	MA	AP
187	73	73	1232	2	1,6	1,6	122	106	98	124	117

IA le :
par :

Père : **MERTEN**
Mère : **RIKAWA**

GPM : **WOOKIE P**
GMM : **022NIKAWA**
AGPM : **JUSTIN**

Meilleure lactation (305 j)	LAIT	TB	TP
3 sur 4	7400	47,4	38

Lactations de la mère :		Date	Durée	LAIT	TB	TP
Première :		11-déc.-22	302 j	6216	45	36,8
Meilleure :	2	24-nov.-23	275 j	6085	49,3	39,6
Dernière :	2	24-nov.-23	275 j	6085	49,3	39,6
En cours :						

Meilleur contrôle :

Pointage de la mère :	DV	MU	MA	AP	NG
	4	5	6	7	79

Informations supplémentaires :
Moyenne des taux sur les 4 lactations de la grand mère à 46,3 et 38,1

VENTURA 66

FR7403124792
Née le : 25-nov-24

ISU	CD	INEL	LAIT	TB	TP	CEL	MO	DV	MU	MA	AP
126	61	12	-349	7,5	1,2	2,2	107	107	93	107	109

IA le :
par :

Père : **SUPERBOY**
Mère : **SAHARA**

GPM : **WOOKIE P**
GMM : **113OMBRELL**
AGPM : **WALLIS**

Meilleure lactation (305 j)	LAIT	TB	TP
2 sur 3	6578	37,5	35,4

Lactations de la mère :		Date	Durée	LAIT	TB	TP
Première :		13-déc.-23	291 j	4478	41,6	32,6
Meilleure :	1	13-déc.-23	291 j	4478	41,6	32,6
Dernière :	1	13-déc.-23	291 j	4478	41,6	32,6
En cours :	2	25-nov.-24	88 j	1557	42,5	33,5

Meilleur contrôle : 19,2

Pointage de la mère :	DV	MU	MA	AP	NG
	4	4	7	6	78

Informations supplémentaires :
AGM : 7 lactations dont une ML à 10433kg

VIVALLURE P 67

FR7403124804
Née le : 18-déc-24

ISU	CD	INEL	LAIT	TB	TP	CEL	MO	DV	MU	MA	AP
159	64	37	809	-0,6	0,1	0,9	128	113	110	116	125

IA le :
par :

Père : **MERKEL1 PP**
Mère : **PENTE**

GPM : **WELFENPRIN**
GMM : **003LAURAIN**
AGPM : **CARQUEFOU**

Meilleure lactation (305 j)	LAIT	TB	TP
5 sur 7	8176	38	31,8

Lactations de la mère :		Date	Durée	LAIT	TB	TP
Première :		3-nov.-22	370 j	7460	37,9	33,4
Meilleure :	2	4-janv.-24	300 j	7515	38,9	32,7
Dernière :	2	4-janv.-24	300 j	7515	38,9	32,7
En cours :	3	18-déc.-24	65 j	1548	40,1	32,7

Meilleur contrôle : 25,8

Pointage de la mère :	DV	MU	MA	AP	NG
	6	7	8	7	89

Informations supplémentaires :
Génisse présentant le gène sans corne. GM : 7 lactations

N° 65 - VAKAWA - FR7403124777

SIMMENTAL FRANCE

N° 66 - VENTURA - FR7403124792

N° 67 - VIVALLURE P - FR7403124804

Les génisses

VAFRANE 68

FR7403124813
Née le : 25-déc-24

ISU	CD	INEL	LAIT	TB	TP	CEL	MO	DV	MU	MA	AP
125	AS	35	1094	-1,4	-1,3	-0,8	110	107	101	108	106

IA le :
par :

Père : **REMMEL**
Mère : **SAFRANE**

mère visible et disponible à la vente !

GPM : **ORKA**
GMM : **136OLYMPE**
AGPM : **INDIGO**

Meilleure lactation (305 j)	LAIT	TB	TP
1 sur 2	4943	40	33,5

Lactations de la mère :		Date	Durée	LAIT	TB	TP
Première :		8-déc.-23	327 j	7391	36,4	31,9
Meilleure :	1	8-déc.-23	327 j	7391	36,4	31,9
Dernière :	1	8-déc.-23	327 j	7391	36,4	31,9
En cours :	2	25-déc.-24	58 j	1586	36,6	32,8
Meilleur contrôle :				27,4		

Pointage de la mère :	DV	MU	MA	AP	NG
	6	4	7	7	82

Informations supplémentaires :
Mère présente sur la vente

VACHERIN P 69

FR7403124814
Née le : 30-déc-24

ISU	CD	INEL	LAIT	TB	TP	CEL	MO	DV	MU	MA	AP
117	AS	6	-236	3,5	1,9	1,3	106	100	100	109	103

IA le :
par :

Père : **SAM PP**
Mère : **MERVEILLE**

mère visible et disponible à la vente !

GPM : **SIPAN**
GMM : **BUGNE**
AGPM : **WINNIPEG**

Meilleure lactation (305 j)	LAIT	TB	TP
5 sur 9	10134	39,3	34,9

Lactations de la mère :		Date	Durée	LAIT	TB	TP
Première :		02-juin-20	367 j	7384	46,7	38,7
Meilleure :	4	2-janv.-24	302 j	7266	44,7	37,2
Dernière :	4	2-janv.-24	302 j	7266	44,7	37,2
En cours :	5	30-déc.-24	53 j	1311	45,9	36,5
Meilleur contrôle :				27		

Pointage de la mère :	DV	MU	MA	AP	NG
	6	5	7	6	83

Informations supplémentaires :
Génisse présentant le gène sans corne. Souche Suprême. Mère présente sur la vente, en 5e lactation avec les 4 premières à 38,4 de TP. GM : 9 lactations avec un cumul de plus de 86 000kg, pointée TB87. AGM : pointée 9778 EX92

AMANITE 70

FR7403124817
Née le : 01-janv-25

ISU	CD	INEL	LAIT	TB	TP	CEL	MO	DV	MU	MA	AP
153	AS	45	852	1,8	0,5	1,1	120	108	109	116	109

IA le :
par :

Père : **SEDUISANT**
Mère : **SANTOLINE**

mère visible et disponible à la vente !

GPM : **NOUNOURS**
GMM : **083MORILLE**
AGPM : **IMPRESSION**

Meilleure lactation (305 j)	LAIT	TB	TP
2 sur 5	7818	37,2	37,2

Lactations de la mère :		Date	Durée	LAIT	TB	TP
Première :		7-févr.-24	266 j	4998	44,1	33,9
Meilleure :	1	7-févr.-24	266 j	4998	44,1	33,9
Dernière :	1	7-févr.-24	266 j	4998	44,1	33,9
En cours :	2	1-janv.-25	51 j	946	50,7	35,8
Meilleur contrôle :				19,8		

Pointage de la mère :	DV	MU	MA	AP	NG
	6	7	8	6	88

Informations supplémentaires :
Mère présente sur la vente. GM pointée 7687 TB89, AGM et AAGM pointées 7 en mamelle, 4 générations d'affilée à 8 et 7 en mamelle. GM en 6e lactation, 5 lactations à 36,9 de TP moyen, AGM : 8 lactations

N° 68 - VAFRANE - FR7403124813

N° 69 - VACHERIN P - FR7403124814

N° 70 - AMANITE - FR7403124817
«génisse de l'année»

Les génisses

ADELE 71

FR7403124818
Née le : 04-janv-25

ISU	CD	INEL	LAIT	TB	TP	CEL	MO	DV	MU	MA	AP
153	AS	58	1106	1,3	0,6	0,7	113	105	96	113	114

IA le :
par :

Père : **SEDUISANT**
Mère : **ROSALIE**

mère visible et disponible à la vente !

GPM : **MOZILLA**
GMM : **020MARYLOU**
AGPM : **IMPRESSION**

Meilleure lactation (305 j)	LAIT	TB	TP
2 sur 3	8717	39,4	37,1

Lactations de la mère :		Date	Durée	LAIT	TB	TP
Première :		28-janv.-23	284 j	6995	38,2	32,8
Meilleure :	2	3-janv.-24	301 j	9142	35,6	33
Dernière :	2	3-janv.-24	301 j	9142	35,6	33
En cours :	3	4-janv.-25	48 j	1515	35,7	32,7
Meilleur contrôle :				34,4		

Pointage de la mère :	DV	MU	MA	AP	NG
	6	4	7	7	82

Informations supplémentaires :
Mère présente sur la vente

ATIANA P 72

FR7403124823
Née le : 16-janv-25

ISU	CD	INEL	LAIT	TB	TP	CEL	MO	DV	MU	MA	AP
161	AS	54	1039	1,3	0,7	1,6	115	101	101	118	105

IA le :
par :

Père : **WLAN PP**
Mère : **TATIANA**

GPM : **HABSBURGER**
GMM : **079PENELO**
AGPM : **JANDA**

Meilleure lactation (305 j)	LAIT	TB	TP
2 sur 2	6577	44,7	36,2

Lactations de la mère :		Date	Durée	LAIT	TB	TP
Première :						
Meilleure :						
Dernière :						
En cours :	1	16-janv.-25	36 j	374	44,2	32,4
Meilleur contrôle :				10,4		

Pointage de la mère :	DV	MU	MA	AP	NG

Informations supplémentaires :
Génisse présentant le gène sans corne

AGAPANTHE 73

FR7403124825
Née le : 22-janv-25

ISU	CD	INEL	LAIT	TB	TP	CEL	MO	DV	MU	MA	AP
	AS	33	640	-0,3	0,6	0,5					

IA le :
par :

Père : **ST HUBERT**
Mère : **SAINFOIN**

GPM : **MOGUL**
GMM : **147OBEPINE**
AGPM : **PHILIUS**

Meilleure lactation (305 j)	LAIT	TB	TP
2 sur 3	8111	37,9	32,1

Lactations de la mère :		Date	Durée	LAIT	TB	TP
Première :		22-janv.-24	315 j	5859	37,5	33,1
Meilleure :	1	22-janv.-24	315 j	5859	37,5	33,1
Dernière :	1	22-janv.-24	315 j	5859	37,5	33,1
En cours :	2	22-janv.-25				
Meilleur contrôle :						

Pointage de la mère :	DV	MU	MA	AP	NG

Informations supplémentaires :

N° 71 - ADELE - FR7403124818
«génisse de l'année»

N° 72 - ATIANA P - FR7403124823
«génisse de l'année»

N° 73 - AGAPANTHE - FR7403124825
«génisse de l'année»

Les génisses

ANGE 74

FR7403124827 — Née le : 26-janv-25

ISU	CD	INEL	LAIT	TB	TP	CEL	MO	DV	MU	MA	AP
	AS	40	715	1,5	0,9						

IA le :
par :

Père : **SEDUISANT**
Mère : **RADIEUSE**

GPM :
GMM :
AGPM :

Meilleure lactation (305 j)	LAIT	TB	TP
sur			

Informations supplémentaires :

Lactations de la mère :		Date	Durée	LAIT	TB	TP
Première :		12-déc.-22	331 j	6630	40,8	37,4
Meilleure :	2	29-déc.-23	339 j	7837	38,9	34,4
Dernière :	2	29-déc.-23	339 j	7837	38,9	34,4
En cours :	3	26-janv.-25				
Meilleur contrôle :						

Pointage de la mère :	DV	MU	MA	AP	NG
	4	5	6	6	78

AMOUR 75

FR7403124835 — Née le : 09-févr-25

ISU	CD	INEL	LAIT	TB	TP	CEL	MO	DV	MU	MA	AP
145	AS	44	828	-0,5	0,9	0,4	111	102	94	112	121

IA le :
par :

Père : **NIKOS**
Mère : **SAVANE**

mère visible et disponible à la vente !

GPM : **NOUNOURS**
GMM : **007OCEANE**
AGPM : **HARIBO**

Meilleure lactation (305 j)	LAIT	TB	TP
2 sur 3	6933	38,6	38,9

Informations supplémentaires :
Mère et grand-mère présentes sur la vente. AGM et AAGM ont fait 8 lactations

Lactations de la mère :		Date	Durée	LAIT	TB	TP
Première :		11-févr.-24	329 j	6181	33,2	33,6
Meilleure :	1	11-févr.-24	329 j	6181	33,2	33,6
Dernière :	1	11-févr.-24	329 j	6181	33,2	33,6
En cours :	2	9-févr.-25	12 j	278	36,7	34,3
Meilleur contrôle :				23,2		

Pointage de la mère :	DV	MU	MA	AP	NG
	5	5	9	8	87

ARGENT 76

FR7403124838 — Née le : 16-févr-25

ISU	CD	INEL	LAIT	TB	TP	CEL	MO	DV	MU	MA	AP
148	AS	43	833	0,8	0,7	0,7	116	109	98	114	114

IA le :
par :

Père : **SENATEUR P**
Mère : **RICHESSE**

mère visible et disponible à la vente !

GPM : **MOUNTEVER**
GMM : **125NINA**
AGPM : **HADDOCK**

Meilleure lactation (305 j)	LAIT	TB	TP
2 sur 2	6403	40,3	36,7

Informations supplémentaires :
Mère présente sur la vente

Lactations de la mère :		Date	Durée	LAIT	TB	TP
Première :		28-janv.-23	337 j	6501	36	35,2
Meilleure :	2	23-févr.-24	283 j	6911	34,9	33,6
Dernière :	2	23-févr.-24	283 j	6911	34,9	33,6
En cours :	3	16-févr.-25				
Meilleur contrôle :						

Pointage de la mère :	DV	MU	MA	AP	NG
	6	5	7	6	83

N° 74 - ANGE - FR7403124827
«génisse de l'année»

N° 75 - AMOUR - FR7403124835
«génisse de l'année»

N° 76 - ARGENT - FR7403124838
«génisse de l'année»

Les génisses

ALEXA 77	FR7403124852	ISU	CD	INEL	LAIT	TB	TP	CEL	MO	DV	MU	MA	AP	IA le :
	Née le : 12-mars-25	169	AS	70	1362	-0,4	0,5	0,8	113	105	98	112	115	par :

Père : **HAN SOLO**

Mère : **UTILE**

GPM : **PEPERE**

GMM : **033NOUVEAU**

AGPM : **WERWOLF**

Meilleure lactation (305 j)	LAIT	TB	TP
5 sur 6	8693	40,8	35,4

Informations supplémentaires :
GM pointée 7687 TB89, AGM pointée 7577 TB85, AAGM TB85. GM en cours de 6e lactation, 5 lactations en moyenne à 8500kg à 41 de TB et 35,9 de TP, AGM : 7 lactations à en moyenne 35,7 TP

N° 77 - ALEXA - FR7403124852
«génisse de l'année»

Les taureaux d'IA

NOM	Père	GPM	ISU	CD	INEL	LAIT	TB	TP	CEL	FER	NAI	VT	MO	DV	MU	MA	AP
HAN SOLO	HASHTAG	ROLLS	192	75	95	1708	2,3	0,6	1,2	1,6	112	112	113	100	90	118	117
HUNGARO	HASHTAG	ETOSCHA	220	74	114	2426	-1,0	0,1	1,9	2,8	112	104	117	108	96	115	114
MACH MIT P	MERKEL1 PP	HUBERBUA	228	71	82	1929	0,7	-0,9	2,8	6,0	111	104	136	112	97	132	125
MODENA P	MILFORD P	WUHUDLER	227	71	110	2312	-1,3	0,3	3,4	1,6	106	100	125	103	108	115	126
MONTASIO	MAKAY	PASCAL	222	74	117	1534	5,3	2,3	2,5	0,5	110	117	127	119	95	121	117
NIKOS	VOCO	VLAX	155	95	70	1026	4,0	2,1	-0,1	0,3	113	110	106	102	80	108	130
ORACLE	IMPOSSIBLE	ROUND UP	128	95	30	672	0,4	-0,2	0,0	-1,6	107	98	120	109	118	106	112
SALTO	WOLFRAM	WELFENPRIN	178	72	55	1286	-2,0	-0,4	0,8	2,8	87	113	127	126	115	109	110
SAM PP	POLKING PP	MCDRIVE P	128	72	21	230	2,3	0,7	1,9	0,0	106	98	108	103	105	107	101
SCORPION	WALDURIS	MINT	159	72	71	1621	-0,2	-0,1	0,8	-0,5	99	110	110	108	93	108	114
SEDUISANT	HOCHHINAUS	VLAX	169	72	70	1317	2,6	0,8	1,4	-0,5	107	111	118	109	102	115	111
SENATEUR P	MANOLO P	VLAX	187	72	72	1304	4,1	1,1	1,7	2,1	110	108	124	109	102	119	125
SENATOR	SISYPHUS	MANIGO	215	75	96	1931	-0,2	0,4	3,9	1,8	122	111	117	99	96	124	108
SOPRANO	DUCATI	IMPRESSION	155	72	49	612	4,7	1,1	3,1	-0,2	93	98	113	108	97	117	99
SUPER	HABSBURGER	WILLE	170	72	56	1246	0,1	0,4	2,0	1,3	106	113	122	114	103	119	107
TENOR	WALDURIS	VLAX	176	72	57	1025	0,0	1,3	2,0	1,3	106	111	121	108	109	112	119
TITAN	ENJOY	PANDORA	192	71	72	1312	0,4	1,0	0,2	1,5	101	108	146	123	117	135	119
WLAN PP	WAALKES P	HERZPOCHEN	194	74	87	1610	1,5	0,6	3,2	0,3	118	104	116	102	98	115	115
WOWARD	WODONGA	RALDI	193	77	80	1592	3,4	-0,4	1,9	2,2	118	110	122	116	88	121	114
OREX (Inra 95)																	
HIDALGO (Inra 95)																	

Index officiels août 2024 et janvier 2025

Vous cherchez des Simmental ?
Le bon réflexe :

ACHAT-VENTE DE SIMMENTAL

Toutes les annonces de Simmental à vendre y sont déposées, jetez-y un œil régulièrement !

Notes :

SIMMENTAL FRANCE

SIMMENTALFRANCE

SIMMENTAL_FRANCE

ACHAT-VENTE DE SIMMENTAL

UNE ORGANISATION RACIALE **UNIQUE** AU SERVICE DE **TOUS LES ÉLEVEURS** !

PROMOTION DE LA RACE

GESTION DU SCHÉMA DE SÉLECTION

SUIVI ET CONSEILS GÉNÉTIQUES

COMMERCIALISATION DE REPRODUCTEURS

APPELEZ-NOUS AU

03 80 28 95 49

WWW.SIMMENTALFRANCE.FR